



**SELECCIÓN ESPAÑOLA
DE FÚTBOL**

URUGUAY — ESPAÑA

26/06/2026

18:00 H

(GUADALAJARA, MÉXICO)





CASA ESPAÑA

GUADALAJARA

Desde la RFEF se ha querido crear un espacio y punto de encuentro para todos los aficionados de la Selección Española que se encuentren en Guadalajara. Dentro de este espacio, encontraréis una pantalla gigante para ver el partido de España, museo y muchas más actividades.

- **Ubicación Casa España – Ex Convento de Santa Teresa:**
<https://maps.app.goo.gl/a6yMt18M8fChcVELA>
- **¿Cómo llegar?:** Se encuentra a escasos metros de la estación de Guadalajara Centro y de Plaza Universidad. Desde el Fan Festival de FIFA son 500 metros a pie.
- **Horario:** Abierta desde el día 24 de junio de 10 a 18 horas.



CASA ESPAÑA

GUADALAJARA

Dentro de Casa España podréis disfrutar de:

- **Exposición histórica** sobre la Selección Española y sus grandes hitos.
- Presencia del **trofeo de la Copa Mundial conquistada por España en 2010**.
- **Visionado del partido de España en pantalla gigante**.
- **Actividades y experiencias** especialmente diseñadas para nuestros aficionados.



CASA ESPAÑA

GUADALAJARA

El acceso está limitado a un aforo de máximo de 180 personas simultáneamente.

Recomendamos descargar la entrada a través del siguiente enlace o pinchando/escaneando el QR:

ESPAÑOL:

<https://tickets.oneboxtds.com/rfef1/events/56654>

INGLÉS: <https://tickets.oneboxtds.com/rfef1/events/56654?hl=en-US>





FIFA FAN FESTIVAL

GUADALAJARA

FIFA organiza un punto de encuentro para aficionados de todos los países en cada una de las ciudades donde se disputa el Mundial 2026.

En la ciudad de Guadalajara está ubicado en la Plaza de la Liberación.

No es necesario descargar invitación y la entrada es libre y gratuita.

Información y programa de actividades: <https://guadalajarafwc26.com/es/fifa-fan-festival>

Ubicación: <https://maps.app.goo.gl/sK3u9t6MgcZtoeWBA>





PUNTO DE ENCUENTRO AFICIÓN ESPAÑOLA

GUADALAJARA

Debido a la ubicación del estadio en la ciudad de Guadalajara, no será posible realizar una fan walk o marcha de aficionados hasta el estadio.

No obstante, se ha establecido un punto de encuentro para todos los aficionados que asistan al partido:

- Ubicación: Fan zone en el Estadio Guadalajara, dentro del perímetro de seguridad, frente al acceso principal – Main Access.
- Horario: 16:00 H.





CONSEJOS DE MOVILIDAD

GUADALAJARA

1. Llegar pronto al estadio es muy recomendable. El operativo de seguridad ("Última Milla") comienza 4 horas antes del partido. **Se recomienda iniciar el desplazamiento hacia el estadio 4-5 horas antes del comienzo del encuentro.**
2. **No existe aparcamiento** para aficionados. El Estadio Guadalajara no dispone de estacionamiento público y no se podrá acceder en coche particular al estadio.
3. **Solo se puede acceder a la "Última Milla" con entrada.** La zona que rodea el estadio estará cerrada.
4. Toda la información detallada:
<https://cloud.rfef.es/s/rHHHrbJyCHwdyJ5>

Recomendamos llegar al estadio con suficiente antelación. La apertura de puertas es **3 horas** antes del comienzo del encuentro.





¿CÓMO LLEGAR AL ESTADIO?

GUADALAJARA

- **Ride al Estadio:** Autobuses directos y seguros que te dejarán en la zona más cercana que cualquier otra opción (en las puertas de última milla a menos de 1km de distancia de las puertas del estadio). Salida desde varios puntos de la ciudad.
 - Compra anticipada obligatoria. No habrá venta el día de partido:
<https://boletomovil.com/guadalajara-fwc-2026>
 - Es necesario disponer de una entrada válida para utilizar el servicio.
- **Transporte público:** Las estaciones más cercanas al estadio son: Estadio Guadalajara, Ciudad Granja y Ciudad Judicial. Desde ellas se podrá acceder al estadio mediante rutas peatonales señalizadas.
- **Ruta Especial Ticket Holders:** Servicio exclusivo para aficionados con entrada, con salida desde Parque Revolución y llegada directa a la zona de Última Milla del estadio.
- **Taxi y plataformas (Uber, DiDi, etc.):** Solo podrán acceder a zonas autorizadas fuera del perímetro de seguridad, por lo que será necesario caminar hasta los accesos al estadio.



APP FWC2026 MOBILE TICKETS

GUADALAJARA



Acceda a sus entradas a través de la aplicación **FWC2026 Mobile Tickets**. Descargue la aplicación FWC2026 Mobile Tickets (disponible tanto en Google Play Store o App Store) antes de llegar al estadio para ver y gestionar sus entradas. Inicie sesión o cree una cuenta con la dirección de correo electrónico vinculada a su cuenta de gestión de entradas de la FIFA. Desde la app podrá realizar las siguientes tareas:

- Consultar entradas: Ver todas las entradas adquiridas
- Transferir entradas: Enviar entradas a familiares o amigos
- Descargar entradas: Guardarlas en el dispositivo para uso sin conexión. Puede añadir sus entradas de la Copa Mundial de la FIFA 2026™ a Apple o Google Wallet para agilizar su experiencia el día de partido.
- Acceso al estadio: Presentar el código QR desde el teléfono móvil.
- Recibir notificaciones: Información sobre horarios, accesos y transporte

La **FIFA** informó que el código QR definitivo no aparecerá inmediatamente después de la compra. Por razones de seguridad, estará disponible únicamente unas horas antes de la apertura de puertas de cada partido.



NORMATIVA DE ACCESOS

GUADALAJARA

La FIFA establece que las únicas bolsas que podrán entrar al estadio son transparentes y de un tamaño máximo de 30x15x30 cm. Las únicas bolsas no transparentes serían de un tamaño máximo de 11x16,5 cm.

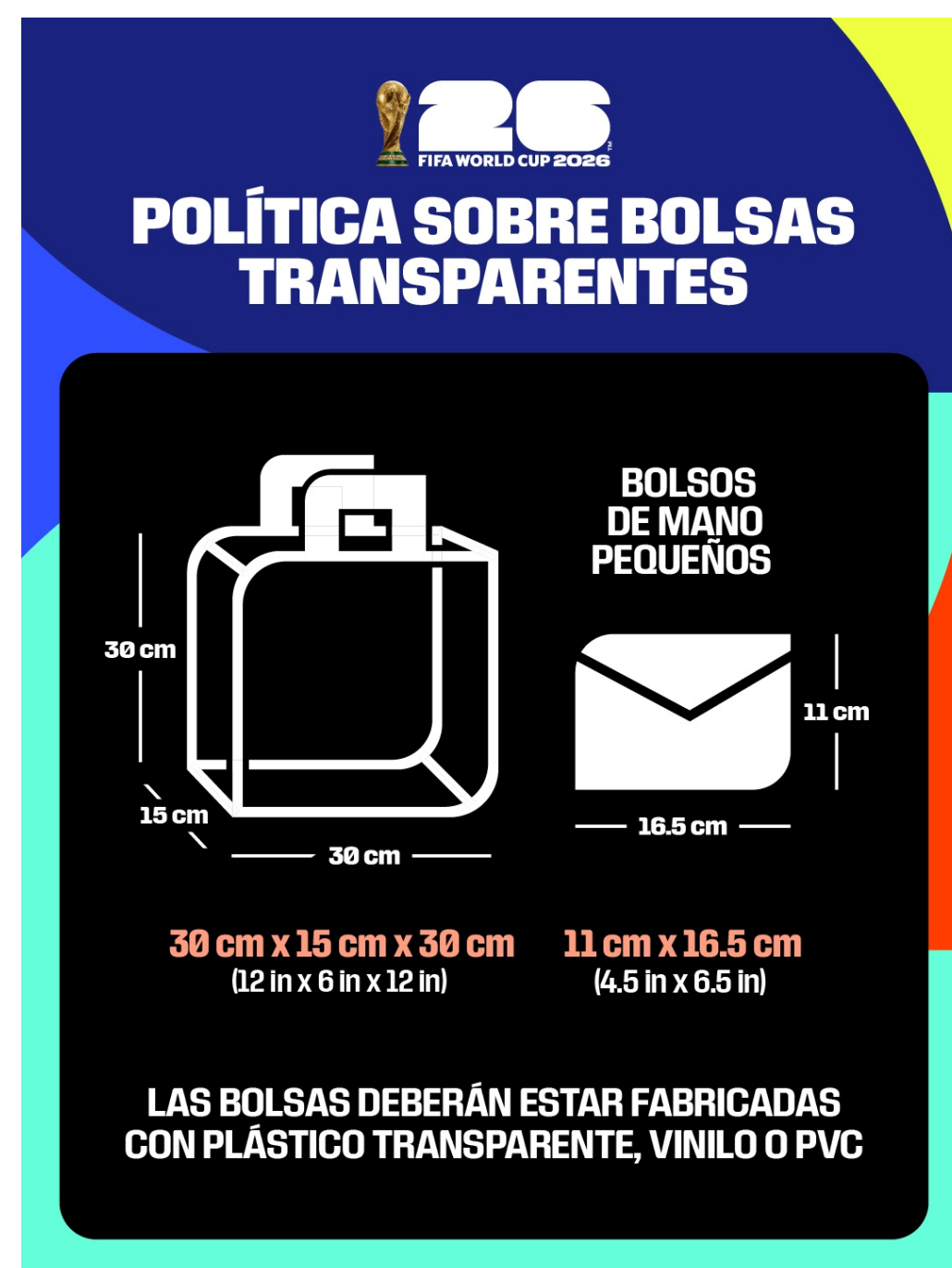

No está permitido introducir al estadio alimentos de cualquier tipo ni líquidos de más de 100 ml.

Dentro del estadio sólo se podrá pagar con tarjeta. Para adquirir alcohol, se pedirá un documento identificativo ya que la edad mínima es de 18 años.



NORMATIVA DE ACCESOS

GUADALAJARA

- Banderas y pancartas: máximo 2 m. x 1,5 m.
 - Materiales **no inflamables**.
 - Deben presentarse **desplegadas** en el control de acceso.
 - Contenido **respetuoso y no comercial**.
 - No se permiten mensajes ofensivos, discriminatorios o provocadores.
 - Mástiles únicamente de **plástico flexible**, máximo 1 m de largo y 1 cm de diámetro.
- ⚠ Si cualquier bandera, pancarta o instrumento musical supera las medidas o características permitidas, deberá solicitarse autorización previa a FIFA siempre con 48 horas previas al partido: <https://fanmaterials.fifa.org/fmsp>



BANDERAS Y OBJETOS CON MENSAJES POLÍTICOS, OFENSIVOS O COMERCIALES



Todo tipo de material de índole política, ofensiva o discriminatoria, que exhiba lemas, símbolos o cualquier otro rasgo o elemento discriminatorio contra un país, persona o grupo por motivos de raza, de color de piel, étnicos, de nacionalidad o de extracción social, identidad y expresión de género, discapacidad, idioma, religión, convicciones políticas o de cualquier otro tipo, lugar de nacimiento, poder adquisitivo u otras características, orientación sexual o por cualquier otra razón



Banderas, pancartas y pósteres, excepto aquellos que no excedan los 2 x 1.5 m (78 x 60 in)



Mástiles que excedan 1 m (39 in) de largo o 1 cm (0.39in) de diámetro y pompones



Cualquier objeto de naturaleza publicitaria o comercial

DISPOSITIVOS ELECTRÓNICOS, MUSICALES Y DE TELECOMUNICACIONES



Dispositivos de radio o de retransmisión o alta frecuencia



Todo tipo de soportes para equipos de fotografía y vídeo



Drones, sistemas aéreos no tripulados o cualquier tipo de dispositivo volador dirigido por control remoto



Dispositivos de rayos láser, punteros láser o aparatos similares



Todo equipo de televisión y telecomunicaciones que puedan grabar audio y vídeo



Más de un juego de pilas, baterías o elemento recargable para un dispositivo



Cualquier instrumento musical (mecánico o manual) que no se pueda ver completamente por razones de seguridad o que exceda los 12 x 12 x 12 cm (4.7 x 4.7 x 4.7 in)



Binoculares de gran tamaño (excepto si los usan titulares de boletos con deficiencias visuales) y otros equipos con lentes de aumento (salvo las lentes fotográficas de cámaras personales sin fines profesionales)



Dispositivos electrónicos, mecánicos o manuales que emitan sonidos fuertes

ARTÍCULOS PELIGROSOS



Armas de cualquier tipo



Explosivos o detonadores



Herramientas de trabajo de cualquier tipo



Equipos de protección personal



Material deportivo



Papel o rollos de papel



Artículos voluminosos (se considera "voluminoso" cualquier objeto cuya suma de dimensiones —alto, ancho y largo— exceda los 75 cm)



Materiales tóxicos, radiactivos, cáusticos o corrosivos



Latas de aerosol, sustancias corrosivas o inflamables. Aerosoles, termos y frascos de cualquier tipo



Otros artículos inflados o inflables, como globos



Materiales en polvo, como harina o sustancias similares



Todo objeto que se pueda usar como arma o proyectil, o cualquier objeto que ponga en peligro la seguridad de los demás



Botellas, tazas, jarras o latas que se puedan arrojar como proyectiles y causar lesiones, y cualquier otro objeto de cristal u otro material frágil que pueda romperse



Cochecitos, bicicletas, patines, monopatines, patinetas y patinetes eléctricos



Cascos y cualquier otra forma de disfraz o prendas u objetos que oculten la identidad de las personas, a excepción de prendas de carácter religioso, o mascarillas y pantallas protectoras faciales con fines médicos



En general, están prohibidos los bolsos opacos, mochilas, bolsos grandes, bolsas para cámaras y cojines de asiento con bolsillos, cierres, compartimentos o fundas



Cualquier tipo de animal, salvo que sean animales de servicio reconocidos legalmente. Si tienen preguntas sobre accesibilidad, escriban un correo electrónico a FWC26Accessibility@fwc2026.org



Excepto cigarrillos y cigarrillos electrónicos (incluidos aquellos que calientan el tabaco), que se pueden poseer pero no utilizar dentro del estadio, todo material u objeto (incluidos los de fabricación casera) cuyo uso pueda generar humo, calor o llamas, incluidos mecheros, cerillos, artículos de pirotecnia, bengalas, bombas de humo y demás objetos que generen humo, gas comprimido o líquido, sólidos combustibles, sustancias tóxicas, nocivas o de olor penetrante, agentes oxidantes y peróxidos orgánicos



PLANO DE GUADALAJARA

GUADALAJARA

FIFA pone a disposición de todos los aficionados planos de todas las ciudades y estadios del Mundial 2026.

En estos mapas se puede encontrar todos los diferentes servicios presentes tanto en el estadio como alrededor del mismo.

Haz click en la imagen para acceder a la plataforma de mapas de FIFA.





CANALES DE WHATSAPP

GUADALAJARA

Accede al canal de WhatsApp de **FAN EXPERIENCE RFEF**, donde hemos preparado un espacio único para todos los aficionados que quieran sentir el fútbol de una forma diferente: cerca del equipo, con actividades para toda la familia y con premios y experiencias exclusivas. Podrás estar al tanto de las últimas novedades:

<https://www.whatsapp.com/channel/0029Vb5mdZDFsn0h9YhC3m3k>

Cada una de las ciudades anfitrionas del Mundial 2026 han puesto a disposición un canal de WhatsApp para comunicar todas las novedades:

<https://www.fifa.com/es/tournaments/mens/worldcup/canadamexico/usa2026/host-cities/fan-information-channels>



**¡GRACIAS POR ANIMAR A
LA SELECCIÓN ESPAÑOLA!**

