



**SELECCIÓN ESPAÑOLA  
DE FÚTBOL**

# PORTUGAL — ESPAÑA

06/07/2026

14:00 H

(DALLAS, TEXAS, USA)





# CASA ESPAÑA

## DALLAS

Desde la RFEF se ha querido crear un espacio y punto de encuentro para todos los aficionados de la Selección Española que se encuentren en Dallas. Dentro de este espacio, encontrareis una pantalla gigante para ver los partidos de España y de otras selecciones, tienda, museo y muchas más actividades.

- Ubicación Casa España: <https://maps.app.goo.gl/E1oh4mLQbL36i8Nq5>
- ¿Como llegar?: Se encuentra a unos 30 minutos a pie del centro de Dallas, cruzando el puente peatonal de Ronald Kirk.
- Horario: Apertura 5 y 6 de julio en horario de 11:00 a 20:00 horas.



# CASA ESPAÑA

## DALLAS

Dentro de Casa España podréis disfrutar de:

- Exposición histórica sobre la Selección Española y sus grandes hitos.
- Exposición de la trayectoria y consecución del último título conseguido por la Selección Española – EURO 2024.
- Presencia del trofeo de la Copa Mundial conquistada por España en 2010.
- Visionado de los partidos de España y de otros encuentros del Mundial en pantalla gigante.
- Actividades y experiencias especialmente diseñadas para nuestros aficionados.
- Tienda oficial.
- Espacio gastronómico.



# CASA ESPAÑA

DALLAS

El acceso está limitado a un aforo de máximo de 300 personas simultáneamente. Recomendamos descargar la entrada a través del siguiente enlace o pinchando en el QR:

ESPAÑOL: <https://tickets.oneboxtds.com/rfef1/events/56654?hl=es-ES>

INGLÉS: <https://tickets.oneboxtds.com/rfef1/events/56654?hl=en-US>





# FIFA FAN FESTIVAL

## DALLAS

FIFA organiza un punto de encuentro para aficionados de todos los países en cada una de las ciudades donde se disputa el Mundial 2026.

En la ciudad de Dallas, estará ubicado en el Pavilion del Fair Park.

Es necesario descargar **una invitación** para poder acceder al Fan Festival a través del siguiente enlace:  
<https://dallasfwcfanfestivaltickets.vivenushop.com/event/fan-festival-dallas-7wgit2>

Información y programa de actividades:  
<https://www.dallasfwc26.com/home/fifafanfestival-dallas/>

Ubicación:  
<https://maps.app.goo.gl/AJ7JehzLJJbu9ZFT7>





# FAN WALK - MARCHA AL ESTADIO

## DALLAS

Para la llegada de todos los aficionados, se ha organizado en colaboración con la ciudad de Dallas y FIFA, una marcha al estadio.

- Ubicación: The Boot <https://maps.app.goo.gl/7swgN2GNFwmgpRHh7>
- Hora de convocatoria: 11:00 H.
- Horario de salida: 11:30 H.

La marcha terminara en el perímetro de seguridad del estadio (OSP) donde se encuentra ubicada gran parte de la afición española.

Todo el camino estarás junto a nuestros fans de “La Roja” y es la mejor manera de llegar al estadio animando a la Selección Española.





# APP FWC2026 MOBILE TICKETS

## DALLAS



Acceda a sus entradas a través de la aplicación **FWC2026 Mobile Tickets**. Descargue la aplicación FWC2026 Mobile Tickets (disponible tanto en Google Play Store o App Store) antes de llegar al estadio para ver y gestionar sus entradas. Inicie sesión o cree una cuenta con la dirección de correo electrónico vinculada a su cuenta de gestión de entradas de la FIFA. Desde la app podrá realizar las siguientes tareas:

- Consultar entradas: Ver todas las entradas adquiridas
- Transferir entradas: Enviar entradas a familiares o amigos
- Descargar entradas: Guardarlos en el dispositivo para uso sin conexión. Puede añadir sus entradas de la Copa Mundial de la FIFA 2026™ a Apple o Google Wallet para agilizar su experiencia el día de partido.
- Acceso al estadio: Presentar el código QR desde el teléfono móvil.
- Recibir notificaciones: Información sobre horarios, accesos y transporte

La **FIFA** informó que el código QR definitivo no aparecerá inmediatamente después de la compra. Por razones de seguridad, estará disponible únicamente unas horas antes de la apertura de puertas de cada partido.



# ¿CÓMO LLEGAR AL ESTADIO?

## DALLAS

### Transporte Publico:

- Para llegar al estadio de Dallas en el tren Trinity Railway Express (TRE) , le recomendamos comprar un billete con GoPass y abordar en la estación Victory en el centro de Dallas o en la estación Central en el centro de Fort Worth.
- El tren lo llevará a la estación Centreport/Aeropuerto DFW , ubicada al norte del estadio.
- Habrá autobuses chárter gratuitos esperando para llevarlo al estadio y también para su regreso. Se requiere una entrada válida para el servicio de autobús chárter al estadio
- Desde el centro de la ciudad hasta el estadio, calcule un tiempo de viaje **aproximado de 1 hora y media** . Los tiempos de espera pueden ser más largos, por lo que le recomendamos llegar con anticipación.
- El servicio de transporte al estadio comenzará cinco horas antes del inicio del partido y continuará hasta tres horas después de su finalización.

En caso de querer ir en vehículo privado (opción menos recomendada debido al alto tráfico y cortes de calles) se recomienda reservar parking a través del siguiente enlace: <https://www.justpark.com/us/event-parking/fifa-world-cup-2026/dallas-stadium/>

Recomendamos llegar al estadio con suficiente antelación. La apertura de puertas es 3 horas antes del comienzo del encuentro.



# NORMATIVA DE ACCESOS

## DALLAS

La FIFA establece que las únicas bolsas que podrán entrar al estadio son transparentes y de un tamaño máximo de 30x15x30 cm. Las únicas bolsas no transparentes serían de un tamaño máximo de 11x16,5 cm.

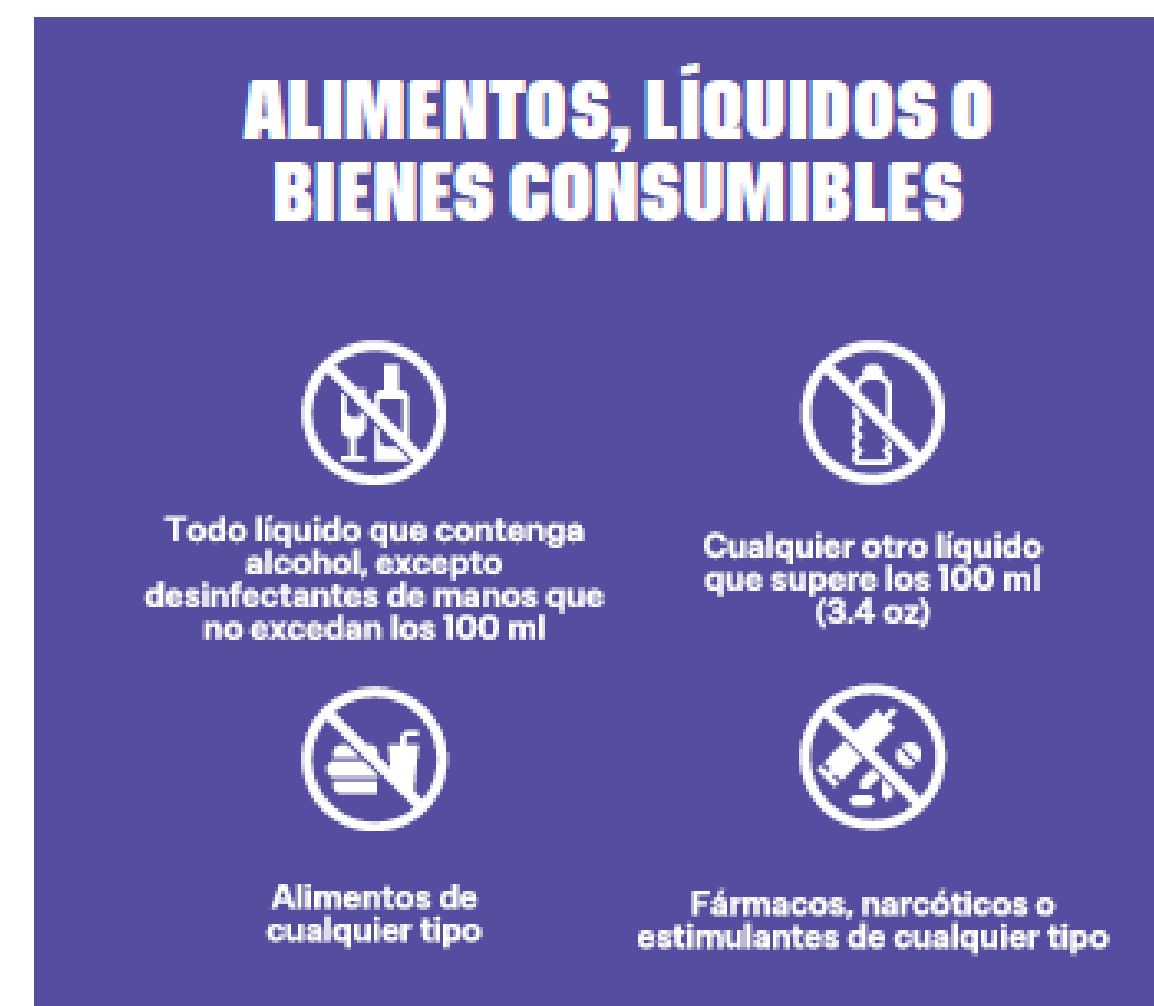

No está permitido introducir al estadio alimentos de cualquier tipo ni líquidos de más de 100 ml.

Dentro del estadio sólo se podrá pagar con tarjeta. Para adquirir alcohol, se pedirá un documento identificativo ya que la edad mínima es de 21 años.



# NORMATIVA DE ACCESOS

## DALLAS

- Banderas y pancartas: máximo 2 m. x 1,5 m.
  - Materiales no inflamables.
  - Deben presentarse **desplegadas** en el control de acceso.
  - Contenido **respetuoso y no comercial**.
  - No se permiten mensajes ofensivos, discriminatorios o provocadores.
  - Mástiles únicamente de **plástico flexible**, máximo 1 m de largo y 1 cm de diámetro.
- ⚠ Si cualquier bandera, pancarta o instrumento musical supera las medidas o características permitidas, deberá solicitarse autorización previa a FIFA siempre con 48 horas previas al partido: <https://fanmaterials.fifa.org/fmsp>



## BANDERAS Y OBJETOS CON MENSAJES POLÍTICOS, OFENSIVOS O COMERCIALES



Todo tipo de material de índole política, ofensiva o discriminatoria, que exhiba lemas, símbolos o cualquier otro rasgo o elemento discriminatorio contra un país, persona o grupo por motivos de raza, de color de piel, étnicos, de nacionalidad o de extracción social, identidad y expresión de género, discapacidad, idioma, religión, convicciones políticas o de cualquier otro tipo, lugar de nacimiento, poder adquisitivo u otras características, orientación sexual o por cualquier otra razón



Banderas, pancartas y pósteres, excepto aquellos que no excedan los 2 x 1.5 m (78 x 60 in)



Mástiles que excedan 1 m (39 in) de largo o 1 cm (0.39in) de diámetro y pompones



Cualquier objeto de naturaleza publicitaria o comercial

## DISPOSITIVOS ELECTRÓNICOS, MUSICALES Y DE TELECOMUNICACIONES



Dispositivos de radio o de retransmisión o alta frecuencia



Todo tipo de soportes para equipos de fotografía y vídeo



Drones, sistemas aéreos no tripulados o cualquier tipo de dispositivo volador dirigido por control remoto



Dispositivos de rayos láser, punteros láser o aparatos similares



Todo equipo de televisión y telecomunicaciones que puedan grabar audio y vídeo



Más de un juego de pilas, baterías o elemento recargable para un dispositivo



Cualquier instrumento musical (mecánico o manual) que no se pueda ver completamente por razones de seguridad o que exceda los 12 x 12 x 12 cm (4.7 x 4.7 x 4.7 in)



Binoculares de gran tamaño (excepto si los usan titulares de boletos con deficiencias visuales) y otros equipos con lentes de aumento (salvo las lentes fotográficas de cámaras personales sin fines profesionales)



Dispositivos electrónicos, mecánicos o manuales que emitan sonidos fuertes

## ARTÍCULOS PELIGROSOS



Armas de cualquier tipo



Explosivos o detonadores



Herramientas de trabajo de cualquier tipo



Equipos de protección personal



Material deportivo



Papel o rollos de papel



Artículos voluminosos (se considera "voluminoso" cualquier objeto cuya suma de dimensiones —alto, ancho y largo— exceda los 75 cm)



Materiales tóxicos, radiactivos, cáusticos o corrosivos



Latas de aerosol, sustancias corrosivas o inflamables. Aerosoles, termos y frascos de cualquier tipo



Otros artículos inflados o inflables, como globos



Materiales en polvo, como harina o sustancias similares



Todo objeto que se pueda usar como arma o proyectil, o cualquier objeto que ponga en peligro la seguridad de los demás



Botellas, tazas, jarras o latas que se puedan arrojar como proyectiles y causar lesiones, y cualquier otro objeto de cristal u otro material frágil que pueda romperse



Cochecitos, bicicletas, patines, monopatines, patinetas y patinetes eléctricos



Cascos y cualquier otra forma de disfraz o prendas u objetos que oculten la identidad de las personas, a excepción de prendas de carácter religioso, o mascarillas y pantallas protectoras faciales con fines médicos



En general, están prohibidos los bolsos opacos, mochilas, bolsos grandes, bolsas para cámaras y cojines de asiento con bolsillos, cierres, compartimentos o fundas



Cualquier tipo de animal, salvo que sean animales de servicio reconocidos legalmente. Si tienen preguntas sobre accesibilidad, escriban un correo electrónico a [FWC26Accessibility@fwc2026.org](mailto:FWC26Accessibility@fwc2026.org)



Excepto cigarrillos y cigarrillos electrónicos (incluidos aquellos que calientan el tabaco), que se pueden poseer pero no utilizar dentro del estadio, todo material u objeto (incluidos los de fabricación casera) cuyo uso pueda generar humo, calor o llamas, incluidos mecheros, cerillos, artículos de pirotecnia, bengalas, bombas de humo y demás objetos que generen humo, gas comprimido o líquido, sólidos combustibles, sustancias tóxicas, nocivas o de olor penetrante, agentes oxidantes y peróxidos orgánicos



# PLANO DE LOS ÁNGELES

DALLAS

FIFA pone a disposición de todos los aficionados planos de todas las ciudades y estadios del Mundial 2026.

En estos mapas se puede encontrar todos los diferentes servicios presentes tanto en el estadio como alrededor del mismo.

Haz click en la imagen para acceder a la plataforma de mapas de FIFA.





# CANALES DE WHATSAPP

## DALLAS

Accede al canal de WhatsApp de **FAN EXPERIENCE RFEF**, donde hemos preparado un espacio único para todos los aficionados que quieran sentir el fútbol de una forma diferente: cerca del equipo, con actividades para toda la familia y con premios y experiencias exclusivas. Podrás estar al tanto de las últimas novedades:

<https://www.whatsapp.com/channel/0029Vb5mdZDFsn0h9YhC3m3k>

Cada una de las ciudades anfitrionas del Mundial 2026, han puesto a disposición un canal de WhatsApp para comunicar todas las novedades:

<https://www.fifa.com/es/tournaments/mens/worldcup/canadamexicousa2026/host-cities/fan-information-channels>



**¡GRACIAS POR ANIMAR A  
LA SELECCIÓN ESPAÑOLA!**

