

COPA DE LA REINA

DE LA

FÚTBOL SALA

CAMPEONATO DE ESPAÑA
COPA DE S.M. LA REINA



DOSIER DE PRENSA 2025

PALACIO DE LOS DEPORTES
DE CARTAGENA



Joma



PU Foam

Soft touch and stain-resistant performance in all conditions & temperatures.



LINING

100% treated PES fabric layer for added structural stability & firm stitched bond.



EPDM FOAM

For immaculate rebound while contraction.



FIFA Quality Pro

Top 5 Futsal ball is designed & manufactured as per Fifa quality pro standards.



Core wound butyl bladder

Prevents over-inflation and guarantees perfect sphericity and size in all conditions.



Water Absorption

Fully sealed seams ensuring 0% water uptake.

COPA DE ESPAÑA
FÚTBOL SALA
renfe

COPA REINA
DE LA
FÚTBOL SALA
CAMPEONATO DE ESPAÑA

COPA REV
DEL
FÚTBOL SALA
CAMPEONATO DE ESPAÑA

SUPERCOPA
DE ESPAÑA
FÚTBOL SALA

SUPERCOPA
DE ESPAÑA
FÚTBOL SALA

COPIA DE LA REINA

FÚTBOL SALA

CAMPEONATO DE ESPAÑA
COPA DE S.M. LA REINA

CUARTOS DE FINAL

VIERNES 2 DE MAYO



11:00 H



13:15 H



16:00 H



18:30 H



SEMIFINALES

SÁBADO 3 DE MAYO

GANADOR 1 - GANADOR 2

11:00 H

GANADOR 3 - GANADOR 4

13:30 H

FINAL

DOMINGO 4 DE MAYO - 16:00 H

PALACIO DE LOS DEPORTES
DE CARTAGENA



COPIA REINA

DE LA
FÚTBOL SALA

Cartagena acogerá la fase final de la Copa de la Reina del 2 al 4 de mayo. El Palacio de los Deportes será un escenario de lujo para que los ocho equipos clasificados se jueguen el título más especial de la temporada. Tres jornadas intensas con siete partidos que aseguran la máxima emoción.

Un total de 46 equipos de Primera Iberdrola y Segunda división femenina arrancaron la competición, que después de tres eliminatorias deja los ocho equipos que estarán en la fase final.

El MCD Torreblanca Melilla parte como el defensor del título, que levantó por primera vez la pasada temporada en Alhaurín de la Torre. Las melillenses tomaron el relevo del CD Burela FS, seis veces campeón, entre ellas las cinco anteriores temporadas.



COPA DE LA REINA

FÚTBOL SALA

PALMARÉS

| TEMPORADA | SEDE | CAMPEÓN | SUBCAMPEÓN | RESULTADO |
|-----------|----------------------|--------------------------|-------------------------|-----------|
| 1993/94 | La Coruña | Trocadero | Sal Lence Enodi | 4-1 |
| 1994/95 | La Coruña | Sal Lence Enodi | Azabe Anaí Crevillente | 5-2 |
| 1995/96 | Móstoles | Trocadero | Sanpedrotarra | 6-4 |
| 1996/97 | Socuéllamos | Sal Lence | Trocadero | 5-2 |
| 1997/98 | Navalcarnero | Sanpedrotarra | Cantillana | 3-1 |
| 1998/99 | Elche | Ourense FSF | Femesala Yumas Elche | 3-2 |
| 1999/00 | Melilla | FSF Móstoles | CD Drácena | 5-3 |
| 2000/01 | Ourense | Taberna Andaluza Granada | Hegoalde KE | 3-2 |
| 2001/02 | Ferrol | UCAM Murcia | Hegoalde KE | 5-0 |
| 2002/03 | Elche | UCAM Murcia | Femesala Elche | 5-2 |
| 2003/04 | Las Rozas | Femesala Elche | UCAM Murcia | 4-1 |
| 2004/05 | Telde | UCAM Murcia | Teldeportivo | 4-3 |
| 2005/06 | Las Matas | Preconte Telde | Tecnocasa Móstoles | 2-2 (1-0) |
| 2006/07 | Teror | Encofra Navalcarnero | Femesala Elche | 4-1 |
| 2007/08 | Pinto | Futsi Navalcarnero | Femesala Elche | 2-1 |
| 2008/09 | Córdoba | Futsi Navalcarnero | UCAM Murcia | 5-1 |
| 2009/10 | Ourense | Móstoles Cospusa | Cajasur Dep. Córdoba | 5-1 |
| 2010/11 | Burela | Móstoles Cospusa | Rioja Diamante | 4-2 |
| 2011/12 | Valladolid | Móstoles Cospusa | At. Madrid Navalcarnero | 4-2 |
| 2012/13 | Bilbao | Pescados Rubén Burela | At. Madrid Navalcarnero | 6-1 |
| 2013/14 | Burela | At. Madrid Navalcarnero | Ciudad de Alcorcón | 2-0 |
| 2014/15 | Navalcarnero | At. Madrid Navalcarnero | Pescados Rubén Burela | 6-3 |
| 2015/16 | Alcorcón | Futsi Navalcarnero | Pescados Rubén Burela | 4-4 (1-0) |
| 2016/17 | Poio | Ourense Envialia | Futsi Navalcarnero | 3-2 |
| 2017/18 | Cádiz | Futsi Navalcarnero | Pescados Rubén Burela | 4-2 |
| 2018/19 | Burela | Pescados Rubén Burela | Futsi Navalcarnero | 3-3 (3-2) |
| 2019/20 | Málaga | Pescados Rubén Burela | Poio Pescamar | 1-0 |
| 2020/21 | Las Rozas | Pescados Rubén Burela | MSC Torreblanca Melilla | 3-1 |
| 2021/22 | Ourense | Pescados Rubén Burela | Futsi Navalcarnero | 3-3 (5-4) |
| 2022/23 | Boadilla del Monte | Pescados Rubén Burela | STV Roldán | 3-2 |
| 2023/24 | Alhaurín de la Torre | MCD Torreblanca | Futsi Navalcarnero | 9-5 |



EL CAMINO A LA FASE FINAL

PRIMERA ELIMINATORIA

| | | |
|----|---|-------|
| 1 | CEUTA AD - CD CAMOENS | 9 - 0 |
| 2 | RAYO MAJADAHONDA - CD LEGANÉS | 3 - 6 |
| 3 | VALDETIRES FERROL - VIAXES AMARELLE | 7 - 0 |
| 4 | OSASUNA FUTSAL - UDC TXANTREA KKE | 3 - 2 |
| 5 | BISONTES CASTELLÓN - CET 10 | 3 - 1 |
| 6 | AECS L'HOSPITALET - AE PENYA ESPLUGUES | 1 - 4 |
| 7 | CFSF SAN FERNANDO - CD RIVAS FUTSAL | 2 - 1 |
| 8 | INTERSALA PROMESAS - FSF CÉSAR AUGUSTA | 3 - 1 |
| 9 | BEMBRIVE - FC MEGIAS | 3 - 2 |
| 10 | ALMAGRO FSF - UDAF AFANION | 8 - 2 |
| 11 | CDE MUSLERA - AD MIOÑO | 1 - 2 |
| 12 | FS RIPOLLET - CN CALDES | 1 - 0 |
| 13 | SEGOSALA - CDC SAN JOSÉ | 3 - 0 |
| 14 | MARTOS FS - CD SALESIANOS PUERTOLLANO | 4 - 3 |
| 15 | CD CHILOECHES - MORA FSF | 5 - 1 |

SEGUNDA ELIMINATORIA

| | | |
|----|---|--------|
| 1 | CEUTA AD - NUECES DE RONDA AT. TORCAL | 3 - 2 |
| 2 | PH-QUIROGEL AE PENYA ESPLUGUES - POIO PESCAMAR | 0 - 7 |
| 3 | SOMRIU FS RIPOLLET - MRB MÓSTOLES FSF | 1 - 2 |
| 4 | MARTOS FS - GRAN CANARIA FSF TELDEPORTIVO | 3 - 5 |
| 5 | OSASUNA FUTSAL - FUTSI ATLÉTICO NAVALCARNERO | 1 - 6 |
| 6 | CD SEGOSALA - AE LES CORTS UBAE | 2 - 1 |
| 7 | CD CHILOECHES - ARRIVA AD ALCORCÓN | 3 - 7 |
| 8 | WANAPIX A. INTER. 10 ZARAGOZA - FSF CASTRO BLOQUES CANDO | 1 - 3 |
| 9 | ALMAGRO FSF - CD GUADALCACIN | 4 - 2 |
| 10 | CFS FEMENINO SAN FERNANDO - MCD TORREBLANCA | 0 - 11 |
| 11 | BEMBRIVE - CD BURELA FS | 1 - 8 |
| 12 | SAVE FAMILY MIOÑO - LAINCO RUBI FS | 0 - 3 |
| 13 | CDE LEGANÉS MASDEPORTE - ENCE MARIN FUTSAL | 3 - 4 |
| 14 | EL GAITERO RODILES FSF - OURENSE ONTIME | 0 - 5 |
| 15 | FEME CASTELLÓN CFS - LBTL FUTSAL ALCANTARILLA | 0 - 8 |
| 16 | VALDETIRES FERROL FSF - STV ROLDÁN | 1 - 7 |



EL CAMINO A LA FASE FINAL

TERCERA ELIMINATORIA

| | | |
|---|--|-------|
| 1 | CD SEGOSALA - OURENSE ONTIME | 3 - 4 |
| 2 | FSF CASTRO BLOQUES CANDO - LAINCO RUBÍ FS | 8 - 0 |
| 3 | LBTL FUTSAL ALCANTARILLA - MCD TORREBLANCA | 0 - 8 |
| 4 | FUTSI ATLÉTICO NAVALCARNERO - STV ROLDÁN | 2 - 3 |
| 5 | CEUTA AD - GRAN CANARIA TELDEPORTIVO | 2 - 4 |
| 6 | ARRIVA AD ALCORCÓN FSF - POIO PESCAMAR | 0 - 1 |
| 7 | ALMAGRO FSF - CD BURELA FS | 0 - 4 |
| 8 | ENCE MARIN FUTSAL - MRB MÓSTOLES FSF | 1 - 2 |

CUARTOS DE FINAL

| | |
|---|--|
| 1 | GRAN CANARIA TELDEPORTIVO - FSF CASTRO BLOQUES CANDO |
| 2 | MRB MÓSTOLES FSF - MCD TORREBLANCA |
| 3 | CD BURELA FS - OURENSE ONTIME |
| 4 | STV ROLDÁN - POIO PESCAMAR |

SISTEMA DE COMPETICIÓN

En caso de empate al finalizar los 40 minutos en CUARTOS DE FINAL y SEMIFINALES, se procederá al lanzamiento de cinco penaltis por equipo para decidir el ganador.

En caso de suceder este empate en la FINAL, se disputará una prórroga de dos tiempos de tres minutos y, si el empate persiste, se procederá al lanzamiento de cinco penaltis para decidir el ganador.





GRAN CANARIA TELDEPORTIVO



MARIONA
1



VERO
18

GUARDAMETAS



COLLADO
4



IDOYA
9



RA
17

CIERRES



SUSANA
8

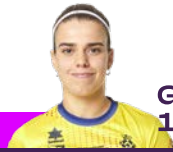

GEMA
10



VIR
12



SYDONENKO
13

ALAS



ESCRIBANO
22



THAIS
26



MYRIELEN
66

ALAS



PAOLA
14

PÍVOT



CRISTINA
GIMENO

ENTRENADORA





FSF CASTRO BLOQUES CANDO



AREA
3



JULIA
MELZ
30

GUARDAMETAS



ANTÍA
8

CIERRE



DUPUY
5



ANITA
ONTIVEROS
9

ALA-CIERRES



JENNIFER
4



JENNY
6

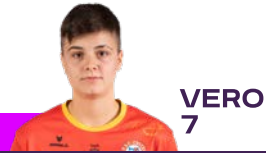

VERO
7

ALAS



CAMILA
11



LUISA
12



ESTELA
CANTERO
14

ALAS



LAURA
BOIX
10

ALA-PÍVOT



DANI
SOUSA
13

PÍVOT



JOSÉ CARLOS
MARTÍN 'CHIPI'

ENTRENADOR





MARB MÓSTOLES FSF



PITU
12



ARI
23

GUARDAMETAS



PATRY
7

CIERRE



INMA
8



CELIA
10

ALA-CIERRES



NERE
MOLDES
6



CLAUDIA
BOLLERO
11



PITI
14



MIRIAM
SERRANO
19

ALAS



BENETE
9



MONTUFO
17



BECHA
88

ALAS-PÍVOTS



CLAU
20

PÍVOT



ÁNGEL
GONZÁLEZ

ENTRENADOR





MELILLA CIUDAD DEL DEPORTE TORREBLANCA CF



YURIA SATO
18



BIA SILVA
28

GUARDAMETAS



LYDIA
7

CIERRES



JHENNIF
6



JANE
77

ALA-CIERRE



AMANDINHA
10



SILVINA
17



JULIANA
97

ALAS

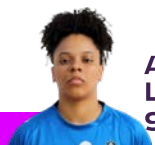

ANA LUIZA
9



NEGA
20



BIA SOUZA
98

PÍVOTS



GONZALO IGLESIAS
'MORENÍN'

ENTRENADOR





CD BURELA FS



CARIDAD
21



ANA
ELIZA
28

GUARDAMETAS



CILENE
6



CAMI
GADEIA
8



CRISTINA
LOURES
17



NOELIA
MONTORO
24

CIERRES



DINHA
5



CAROLINA
PEDREIRA
13



IRENE
SAMPER
16

ALAS

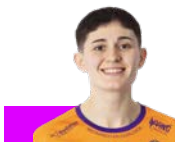

ANTÍA
PÉREZ
10



DÉBORA
LAVRADOR
66



EMILLY
99

ALA-PÍVOTS



DANY
3



PATRICIA
20

PÍVOTS



JULIO
DELGADO

ENTRENADOR





OURENSE ONTIME



UXÍA
13



SARA
SOARES
91

GUARDAMETAS



CHIKY
3

CIERRE



ALICE
7



RAFINHA
19

ALAS- CIERRE



VERO
6



RAQUELILLA
8



MARTA
10



JUDITH
11

ALAS



LUDIMILA
12



ANA
RIVERA
28



ZAIDE
PÉREZ
55

ALAS



CARLA
AYENSA
17

PÍVOT



CARLOS
NAVARRO

ENTRENADOR





STV ROLDÁN



MARÍA
VALSERA
13



CRISTINA
15

GUARDAMETAS



MAYTE
8



ANDREA
10



CECILIA
24

CIERRES



CARMEN
23

ALA-CIERRE



LAURA
3



MARTA
PEÑALVER
7



ALBA
GANDÍA
11

ALAS



BÁRBARA
17



ROCÍO
28



MARTINHA
85

ALAS



CONSUELO
18

ALA-PÍVOT



MARIÁNGELES
VILLA
16



ÁNGELA
GÓRRIZ
20



KILIAN
BELMONTE

PÍVOTS

ENTRENADOR





POIO PESCAMAR FS



ELENA
1



SANDRA
BUZÓN
4

GUARDAMETAS



MARTITA
8



IRENE
14



ROCÍO
MOLINA
21

CIERRES



ALE
DE PAZ
7

ALA-CIERRE



ELI
3

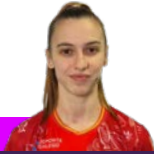

ANNA
ESCRIBANO
9



ELENA
ARAGÓN
10

ALAS



MIRI
16



CHULI
17

ALA-PÍVOTS



CANDELA
2



LAURA
UÑA
6

PÍVOTS



LUIS
LÓPEZ-TULLA

ENTRENADOR



COPA DE LA REINA

FÚTBOL SALA

EQUIPO ARBITRAL

- Ivette Agell López
- Paula Álvarez Nogueiro
- Mayra Camila Araujo
- Lidia Crespo Pardo
- Davinia Dorta Figueroa
- Sara Escoda Balagueró
- Marta Garvalena Crespo
- Lucía Guillén Lahoz
- Noelia Gutiérrez Muñoz
- Tiare Belén Valencia Olivares



COPA DE LA REINA

FÚTBOL SALA

PALACIO DE LOS DEPORTES

Año de inauguración: 2017
Capacidad: 5.162 espectadores

El Palacio de los Deportes, sede de los partidos del Jimbee Cartagena, será el escenario de la fase final de la Copa de la Reina de fútbol sala.

Esta instalación se ha convertido en protagonista esta temporada, en la que ha sido sede de la Supercopa de España masculina y de la Ronda Élite de la UEFA Futsal Champions League en la que el equipo cartagenero logró su clasificación para la Final Four. Además, en la 2023/24 ya acogió la Copa de España.

Con capacidad para más de 5.000 espectadores, cuenta no sólo con la pista principal en la que se disputan los partidos, sino también con una pista auxiliar.



 **Joma**



**LIGHT
YOUR
FLAME**

joma-sport.com



**COPA
DE LA
REINA**

FÚTBOL SALA

