

FINAL 25 - 26

DOSIER



COPA DE LA REINA



Sábado 16 de mayo de 2026
Estadio de Gran Canaria · Las Palmas de Gran Canaria



#CopaDeLaReinaIberdrola



COPA DE LA REINA

Iberdrola

CONTENIDO

- 03 SÓLO PUEDE REINAR UNA...
- 04 HISTORIA DEL CAMPEONATO
- 05 7,5 KG DE HISTORIA, ESFUERZO Y GLORIA:
MUCHO MÁS QUE UN TROFEO
- 06 PALMARÉS DEL CAMPEONATO
- 08 LA VICTORIA EN EL 'HORIZONTE'
- 09 ESTADIO DE GRAN CANARIA
- 10 EL CAMINO A LA FINAL
- 11 CUATRO CRUCES CON HISTORIA
- 12 FC BARCELONA
- 13 CLUB ATLÉTICO DE MADRID
- 14 EQUIPO ARBITRAL
- 15 AGENDA DEPORTIVA
- 16 ACTIVIDADES OFICIALES
- 18 FAN ZONE Y HOTELES



COPA
DE LA
REINA
Iberdrola

FINAL 25
26



SÁBADO 16 DE MAYO · ESTADIO DE GRAN CANARIA

SÓLO PUEDE REINAR UNA...

FC Barcelona o Atlético de Madrid. Sólo uno de los dos equipos podrá grabar su nombre en la Copa de SM La Reina 2026. El 16 de mayo, blaugranas y rojiblancas vuelven a encontrarse en un final, la quinta de su historia y la segunda consecutiva (2016, 2017, 2018 y 2025).

El 16 de mayo en el estadio Gran Canaria la emoción y el espectáculo están garantizados. Frente a frente se verán las caras dos filosofías de juego, dos identidades pero con un mismo sueño: levantar el trofeo.

El conjunto azulgrana, con once títulos, se ha plantado en la final en busca del duodécimo y con la firme intención de mantener su idilio con una competición en la que esta temporada han sellado un camino prácticamente perfecto: un 6-1 al Deportivo Alavés Gloriosas en los octavos; un 0-4 al Real Madrid en cuartos y un balance de 4-1 ante el Levante Badalona.

Como contrincante, el conjunto colchonero. Con dos Copas en su haber lucharán por conseguir una tercera y quitarse la espinita de la derrota el pasado año por 2-0 en la final de Huesca. Aterrizan en el último partido de la competición tras ganar en los penaltis al Alhama CF en octavos; tras imponerse con contundencia por 4-1 al Athletic de Bilbao en cuartos y salvar el escollo de semifinales imponiéndose al Tenerife por un gol en la ida y otro en la vuelta.

Los sueños de uno y otro equipo se pondrán en juego cuando el balón 'Horizonte' eche a rodar en el verde pero... en Gran Canaria sólo podrá reinar uno.



COPA
DE LA
REINA
Iberdrola

FINAL 25
26



SÁBADO 16 DE MAYO · ESTADIO DE GRAN CANARIA

HISTORIA DEL CAMPEONATO

La edición número 44 de la Copa de S.M. la Reina Iberdrola ya tiene finalistas, fecha y sede. Sólo falta conocer el nombre del equipo que se escribirá con letras doradas su nombre en la historia de esta competición que comenzó en 1983.

El primer equipo en alzarse con el título fue el Karbo Deportivo. El club gallego dominó los primeros años junto a otros como el Oiartzun, el Añorga, el Porvenir o el Parque Alcobendas. De esta primera década quedan para el recuerdo los títulos conseguidos por el Oroquieta Villaverde que jugó hasta cinco finales consecutivas.

El Levante marcó los primeros años de la década del 2000 con seis títulos en ocho años (2000, 2001, 2002, 2004, 2005 y 2007). En la década del 2010 el dominio levantino dio paso al catalán, alternándose Espanyol y FC Barcelona. El conjunto culé empezaba un idilio con la competición que continúa a día de hoy, disputando también la final de esta temporada. El Atlético de Madrid se coló en 2023 en la hegemonía culé que desde entonces no ha cedido su trono.

Karbo CF
campeonas
1^ª edición



COPA
DE LA
REINA
Iberdrola

FINAL 25
26



SÁBADO 16 DE MAYO · ESTADIO DE GRAN CANARIA

12 KG DE HISTORIA, ESFUERZO Y GLORIA: MUCHO MÁS QUE UN TROFEO

Con su característica forma, la Copa de la Reina, trabajada con mimo y esculpida con talento y arte en la Joyería Alegre es mucho más que un trofeo. Desde 1983, este taller familiar madrileño es el encargado de alimentar el sueño de todos los equipos que cada año luchan por llevársela a sus vitrinas.

La Copa de SM la Reina representa esa pasión, esa lucha, ese esfuerzo por conseguir la gloria en la final. Su elegante silueta se posa sobre una peana para alcanzar los 74 cm de altura y los 44 cm de ancho. Sus curvas y grabados junto con el brillo de la plata, la convierten en objeto de deseo para todas las participantes. Cuando Atlético o Barça la levanten al cielo de Gran Canaria estarán levantando mucho más que un trofeo, estarán levantando un símbolo, un sueño cumplido y haber escrito parte de la historia de esta Copa escribiendo su nombre como campeonas de 2026.

En caso de victoria culé se quedarían con la Copa en propiedad tras ganarla por tercer año consecutivo tras las victorias en 2024 y 2025.

El trofeo copero está fabricado en plata de ley y cuenta con el escudo de la Casa de S.M. el Rey en plata con baño de oro. Pesa 12 kilogramos, mide 74 centímetros de alto y 44 cm de ancho.





COPA
DE LA
REINA
Iberdrola

FINAL 25-26



SÁBADO 16 DE MAYO · ESTADIO DE GRAN CANARIA

PALMARÉS DEL CAMPEONATO

Año	Equipo campeón	Subcampeón	Resultado
1983	KARBO DEPORTIVO	Porvenir CF	4 - 1
1984	KARBO DEPORTIVO	Añorga Ikastola Amasorrain	4 - 2 y 1 - 2(1) *
1985	KARBO DEPORTIVO	Peña Barcelonista Barcelona	2(3) - 2(1)
1986	PORVENIR	Oiartzun KE	3 - 1
1987	OIARTZUN KE	Añorga KKE	3 - 2
1988	OIARTZUN KE	CF Porvenir	8 - 0
1989	PARQUE ALCOBENDAS	Añorga KKE	4 - 2
1990	AÑORGA KKE	RCD Espanyol	2 - 0
1991	AÑORGA KKE	CF Barcelona	3 - 0
1992	OROQUIETA VILLAVERDE	CE Sabadell	3 - 0
1993	AÑORGA KKE	Oroquieta Villaverde	2 - 1
1994	FC BARCELONA	Oroquieta Villaverde	2 - 1
1995	OROQUIETA VILLAVERDE	Añorga KKE	4 - 2
1996	RCD ESPANYOL	Oroquieta Villaverde	3 - 0
1997	RCD ESPANYOL	Club Atlético Málaga	4 - 2
1998	CLUB ATLÉTICO MÁLAGA	SD Lagunak	4 - 0
1999	OROQUIETA VILLAVERDE	Eibartarrak FT	3 - 1
2000	LEVANTE UD	SD Lagunak	3 - 0
2001	LEVANTE UD	CF Puebla	5 - 1
2002	LEVANTE UD	RCD Espanyol	1 - 0
2003	CE SABADELL	CFF Estudiantes	3 - 1
2004	LEVANTE UD	CE Sabadell	3 - 1
2005	LEVANTE UD	CF Puebla	2 - 1
2006	RCD ESPANYOL	SD Lagunak	2(4) - 2(3)
2007	LEVANTE UD	RCD Espanyol	3 - 1
2008	RAYO VALLECANO	Levante UD	3 - 2
2009	RCD ESPANYOL	CD Prainsa Zaragoza	5 - 1
2010	RCD ESPANYOL	Rayo Vallecano	3 - 1
2011	FC BARCELONA	RCD Espanyol	1 - 0
2012	RCD ESPANYOL	Athletic Club	2 - 1
2013	FC BARCELONA	CD Prainsa Zaragoza	4 - 0
2014	FC BARCELONA	Athletic Club	1(5) - 1(4)
2015	SPORTING DE HUELVA	Valencia CF	2 - 1



*Ese año la final se disputó a doble partido

PALMARÉS DEL CAMPEONATO

Año	Equipo campeón	Subcampeón	Resultado
2016	ATLÉTICO DE MADRID	FC Barcelona	3 - 2
2017	FC BARCELONA	Club Atlético de Madrid	4 - 1
2018	FC BARCELONA	Club Atlético de Madrid	1 - 0
2019	REAL SOCIEDAD	Club Atlético de Madrid	2 - 1
2020	FC BARCELONA	EDF Logroño	3 - 0
2021	FC BARCELONA	Levante UD	4 - 2
2022	FC BARCELONA	Sporting Club de Huelva	6 - 1
2023	ATLÉTICO DE MADRID	Real Madrid CF	2(3) - 2(1)
2024	FC BARCELONA	Real Sociedad de Fútbol	8 - 0
2025	FC BARCELONA	Club Atlético de Madrid	2 - 0

CAMPEONAS DE LA COPA DE LA REINA

11



FC BARCELONA

6



RCD ESPANYOL

6



LEVANTE UD

3



AÑORGA KKE

3



CD OROQUIETA
VILLAVERDE





COPA
DE LA
REINA
Iberdrola

FINAL 25
26



SÁBADO 16 DE MAYO · ESTADIO DE GRAN CANARIA

LA VICTORIA EN EL 'HORIZONTE'

FC Barcelona y Atlético de Madrid buscarán levantar el trofeo de la Copa de la Reina. Lo hará el equipo que más veces logre introducir el nuevo balón 'Horizonte' en el fondo de la portería contraria. Dominar este esférico será el principal objetivo de los dos finalistas de cara a convertirse en el equipo campeón de 2026.

Detalles circulares rojos, granates y dorados sobre un fondo blanco marcan la identidad de este modelo diseñado por Adidas para las competiciones oficiales de la RFEF. Incluye además el nombre de todas las comunidades autónomas de España con un símbolo característico de cada una de ellas.



Avalado por el sello FIFA QUALITY PRO, 'Horizonte' tiene una estructura sin costuras térmicamente sellada y una innovadora superficie grabada para una mayor precisión:



COPA
DE LA
REINA
Iberdrola

FINAL 25
26



SÁBADO 16 DE MAYO · ESTADIO DE GRAN CANARIA

ESTADIO DE GRAN CANARIA

El Estadio Gran Canaria es la sede oficial de la UD Las Palmas que milita en Segunda División y es el principal recinto deportivo de la isla de Gran Canaria. Este icono del fútbol en las Islas Canarias se inauguró en 2003 sustituyendo al histórico Estadio Insular con el fin de tener unas instalaciones modernizadas y adaptadas a las nuevas demandas.

Con una capacidad para aproximadamente 32.400 espectadores, el recinto, propiedad del Cabildo, es el recinto deportivo más grande de las Islas. En este estadio debutó Luis Aragonés al frente de la Selección Española el 18 de agosto 2004 en un amistoso ante Venezuela con victoria 3-2 para España.

Además de albergar partidos de fútbol, el estadio ha sido el escenario de conciertos nacionales e internacionales. Artistas como Shakira, Bryan Adams, Sting, Bruce Springsteen, Joaquín Sabina, Luis Miguel o Joan Manuel Serrat han llenado sus gradas.



COPA
DE LA
REINA
Iberdrola

FINAL 25-26



SÁBADO 16 DE MAYO · ESTADIO DE GRAN CANARIA

EL CAMINO A LA FINAL

FC BARCELONA



OCTAVOS DE FINAL

Dep. Alavés Gloriosas **1**
FC Barcelona **6**

CUARTOS DE FINAL

Real Madrid CF **0**
FC Barcelona **4**

SEMIFINAL (IDA)

FC Levante Badalona **0**
FC Barcelona **0**

SEMIFINAL (VUELTA)

FC Barcelona **4**
FC Levante Badalona **1**

ATLÉTICO DE MADRID



OCTAVOS DE FINAL

Alhama CF **1(4)**
Atlético de Madrid **1(5)**

CUARTOS DE FINAL

Atlético de Madrid **4**
Athletic Club **1**

SEMIFINAL (IDA)

Atlético de Madrid **1**
UD Tenerife **0**

SEMIFINAL (VUELTA)

UD Tenerife **0**
Atlético de Madrid **1**



COPA
DE LA
REINA

Iberdrola



COPA
DE LA
REINA
Iberdrola

FINAL 25
26



SÁBADO 16 DE MAYO · ESTADIO DE GRAN CANARIA

CUATRO CRUCES CON HISTORIA

Uno de los grandes clásicos del fútbol femenino español vuelve a escena. FC Barcelona y Club Atlético de Madrid volverán a medir sus fuerzas por quinta vez en la Copa de SM La Reina Iberdrola.

El primer duelo tuvo lugar en el 2016. Las rojiblancas se alzaron con su primer título copero gracias a los tantos de Ángela Sosa, Silvia Meseguer y Esther González (2-3).

Un año después se reeditó la misma final también sobre el verde de la sede federativa. En esta ocasión el conjunto blaugrana se llevó el cetro con un doblete de Jenni Hermoso y las dianas de Alexia Putellas y Aitana Bonmatí (4-1).

En el 2018 el lugar elegido fue Mérida. Mariona Caldentey umó el sexto trofeo a las vitrinas del conjunto catalán (1-0).

Hubo que esperar hasta el 2025 para volver a disfrutar de un Barça-Atleti copero. El Alcoraz vibró con un doblete de Claudia Pina que sirvió para que las de Pere Romeu certificasen su undécimo título, el séptimo en la última década (2-0).





COPA DE LA REINA
Iberdrola

FINAL 25-26



SÁBADO 16 DE MAYO · ESTADIO DE GRAN CANARIA

FC BARCELONA

GUARDAMETAS



Gemma Font
1 Guardameta



Cata Coll
13 Guardameta



Txell Font
37 Guardameta

DEFENSAS



Irene Paredes
2 Defensa



María León
4 Defensa



Laia Aleixandri
5 Defensa



Marta Torrejón
8 Defensa

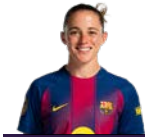

Ona Batlle
22 Defensa



Aïcha Camara
23 Defensa



Esmee Brugts
24 Defensa



Adriana Ranera
40 Defensa



Carla Julià
43 Defensa

CENTROCAMPISTAS



Sydney Schertenleib
6 Centrocampista



Alexia Putellas
11 Centrocampista



Patricia Guijarro
12 Centrocampista



Aitana Bonmatí
14 Centrocampista



Clara Serrajordi
16 Centrocampista



Kika Nazareth
18 Centrocampista



Vicky López
19 Centrocampista



Ainoa Gómez
39 Centrocampista

DELANTERAS



Salma Paralluelo
7 Delantera



Claudia Pina
9 Delantera



Caroline Graham
10 Delantera



Ewa Pajor
17 Delantera



Martine Fenger
35 Delantera



Laia Martret
38 Delantera

CUERPO TÉCN.



Pere Romeu
Entrenador

Enric Llull
2º Entrenador





COPA DE LA REINA
Iberdrola

FINAL 25-26



SÁBADO 16 DE MAYO · ESTADIO DE GRAN CANARIA

CLUB ATLÉTICO DE MADRID

GUARDAMETAS



Lola Gallardo
1 Guardameta



Patricia Larqué
13 Guardameta



Alba de Isidro
31 Guardameta

DEFENSAS



Andrea Medina
3 Defensa



Lauren Leal Costa
4 Defensa



Xènia Pérez
5 Defensa



Carmen Menayo
11 Defensa



Rosa Otermin
14 Defensa

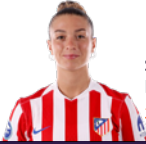

Silvia Lloris
15 Defensa



Alexia Fernández
23 Defensa



Laura Tanarro
32 Defensa



Lydia Rodríguez
41 Defensa

CENTROCAMPISTAS

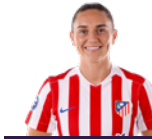

Vilde Bøe Risa
6 Centrocampista



Kathrine Kühl
12 Centrocampista

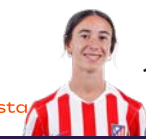

Júlia Bartel
17 Centrocampista



Fiamma Benítez
21 Centrocampista

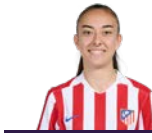

Natalia Peñalvo
27 Centrocampista

DELANTERAS



Synne Jensen
7 Delantera



Sheila Guijarro
9 Delantera



Priscila Chinchilla
16 Delantera



Gio Garbelini
18 Delantera



Macarena Portales
19 Delantera



Amaïur Sarriegi
20 Delantera



Luany Da Silva Rosa
22 Delantera

CUERPO TÉC.



José Herrera
Entrenador



David Castro
2º Entrenador





COPA
DE LA
REINA
Iberdrola

FINAL 25
26



SÁBADO 16 DE MAYO · ESTADIO DE GRAN CANARIA

EQUIPO ARBITRAL

Olatz Rivera es la colegiada elegida por el **Comité Técnico de Árbitros** de la Real Federación Española de Fútbol para dirigir la que será su primera final de la Copa de SM La Reina entre FC Barcelona y Club Atlético de Madrid.

La árbitra vasca es internacional desde 2017 y pertenece al grupo Élite de UEFA. Debutó en Primera División femenina hace nueve años y desde la pasada campaña también dirige encuentros de Primera Federación masculina.

Esta designación supone un nuevo reconocimiento para la trencilla española que el pasado verano fue elegida por UEFA para estar presente en la Eurocopa femenina disputada en Suiza donde dirigió el encuentro entre Polonia y Dinamarca.

Olatz estará acompañada en las bandas por **Iragarte Fernández** y **Haizea Castresana**. De cuarta árbitra ejercerá **Marta Huerta de Aza** y de quinta **Raquel Díaz**.

ÁRBITRA ASISTENTE 1

Iragarte Fernández

ÁRBITRA ASISTENTE 2

Haizea Castresana

CUARTA ÁRBITRA

Marta Huerta de Aza

QUINTA ÁRBITRA

Raquel Díaz



**Olatz
Rivera**



COPA
DE LA
REINA
Iberdrola

FINAL 25
-
26



SÁBADO 16 DE MAYO · ESTADIO DE GRAN CANARIA

AGENDA DEPORTIVA

Transmitido íntegramente por streaming a través de rfef.es

VIE 15 / 16:15 H

Rueda de prensa oficial del CLUB ATLÉTICO DE MADRID (entrenador y jugadora).

17:00 H

Entrenamiento oficial del CLUB ATLÉTICO DE MADRID (15' abiertos a medios de comunicación).

18:00 H

Foto oficial con las capitanas y entrenadores con el trofeo (RFEF distribuirá las imágenes).

18:15 H

Rueda de prensa oficial del FC BARCELONA (entrenador y jugadora).

19:00 H

Entrenamiento oficial del FC BARCELONA (15' abiertos a medios de comunicación).

SAB 16 / 20:00 H



FINAL 25
-
26

ESTADIO DE GRAN CANARIA



*Todos horarios insulares



COPA
DE LA
REINA
Iberdrola

FINAL 25
26



SÁBADO 16 DE MAYO · ESTADIO DE GRAN CANARIA

ACTIVIDADES OFICIALES

MIE 13

Visita de la seleccionadora sub-16 Natalia Gutiérrez a un entrenamiento de la Selección Canaria femenina de categorías inferiores, junto con la FIFLP.

JUE 14 / 09:30 H

VISITA COLEGIO IES FELO MONZÓN DE LAS PALMAS DE GRAN CANARIA

Actividad: Visita instituto en colaboración con la FIFLP. Ponentes: Reyes Bellver, Sonia Bermúdez, Iraia Iturregi.

12:30 H

PRESENTACIÓN FINAL COPA DE SM LA REINA

Lugar: Casa Palacio del Cabildo de Gran Canaria. Presentación de la Copa junto al Cabildo y con la embajadora Virginia Torrecilla (y otra embajadora, Ana Romero, todavía por confirmar) e inauguración de la exposición.

16:00 H

JORNADA DE ACTUALIZACIÓN Y RECICLAJE

Organizada por el Comité Técnico de Entrenadores y la FIFLP. Asistirán Sonia Bermúdez, Iraia Iturregi y Nati Gutiérrez.

17:00 H - 20:00 H

EVENTO DE FÚTBOL, VOLEIBOL Y VÓLEY PLAYA

Lugar: Playa de Las Canteras. Organizado junto con la FIFLP y la FCVB. Participarán las exjugadoras Virginia Torrecilla, Olga García, Ana Romero 'Willy' y Marta Unzué, junto a las técnicas Sonia Bermúdez, Iraia Iturregi y Nati Gutiérrez, que competirán frente a 3 jugadoras de voleibol y 3 jugadoras de vóley playa.

*Todos los horarios son insulares





COPA
DE LA
REINA
Iberdrola

FINAL 25-26



SÁBADO 16 DE MAYO · ESTADIO DE GRAN CANARIA

ACTIVIDADES OFICIALES

VIE 15

FAN ZONE EN PLAZA SANTA ANA

Hora: 11:00 - 14:30 y 17:00 a 21:00.

Acuden Virginia Torrecilla, Olga García, Ana Romero 'Willy' y Marta Unzué.

09:00 H - 17:15 H

CONGRESO INTERNACIONAL DERECHO DEPORTIVO

Lugar: Paraninfo de la Universidad de Gran Canaria.

*Clausura a cargo del Presidente de la RFEF.

21:00 H

CENA OFICIAL

Lugar: RC Náutico de Gran Canaria.

SAB 16

FAN ZONE EN PLAZA SANTA ANA

Hora: 11:00 - 15:00.

11:30 H

GOALS FOR HOPE

Actividad: visita del presidente a la exposición fotográfica.

Lugar: Centro Cultural Pepe Dámaso.

15:00 H

EXTERIOR ESTADIO GRAN CANARIA

Animación, actividades lúdico-infantiles y food trucks.

Actuación de Ptazeta en la previa del partido.

*Todos los horarios son insulares





COPA DE LA REINA

FINAL 25-26



SÁBADO 16 DE MAYO · ESTADIO DE GRAN CANARIA



HOTEL FC BARCELONA

HOTEL ATLÉTICO DE MADRID

ESTADIO DE GRAN CANARIA (Final de Copa de la Reina)

FAN ZONE OFICIAL RFEF

FAN ZONE Y HOTELES

FAN ZONE: PLAZA SANTA ANA

Viernes 15 de mayo
11:00 H a 14:30 H
17:00 H a 21:00 H

Sábado 16 de mayo
11:00 H a 15:00 H



HOTEL
HOTEL CRISTINA BY TIGOTAN.
C. Gomera, 6, 35008
Las Palmas de Gran Canaria
Las Palmas



HOTEL
HOTEL AC IBERIA LAS PALMAS.
Avenida Alcalde J, Av. Alcalde José
Ramírez Bethencourt, 8, 35003
Las Palmas de Gran Canaria
Las Palmas

FINAL 25
26



COPA
DE LA
REINA

